

PRILOGA C1

**FOTOGRAFIJE STANJA - POŠKODB**

**STANJE OBSTOJEČIH FASAD OBJEKTA**

**Severna fasada**



**Slika 1:**

*Severna in del zahodne fasada*



**Slika 2:**

*Severna in del vzhodne fasade*



**Slika 3:** Dve močni poševni razpoki na stebru v osi A v 2.nadstropju



**Slika 4:** Spodnja razpoka



**Slika 5:** Horizontalne razpoke na stebru v osi B v 2.nadstropju



**Slika 6:** Vertikalna razpoka ob osi A na stiku preklade s stebrom v pritličju



**Slika 7:**

*Vertikalna razpoka na parapetu pod oknom v pritličju*

**Slika 8:**

*Vertikalna razpoka na stiku opornega zidu z objektom - se nadaljuje v parapet pod oknom*

**Slika 9:**

*Razpoka pod okensko polico - pod oknom 1. nadstropja med osmi A in B*

**Slika 10:**

*Premajhna zaščitna plast betona nad armaturo na spodnji strani stopniščne rame zunanjih vhodnih stopnic - posledica korozija armature*

**Slika 11:**

*Poškodbe robnega nosilca pod stopnicami - vidna armatura; že izvedeno popravilo - nestrokovno*

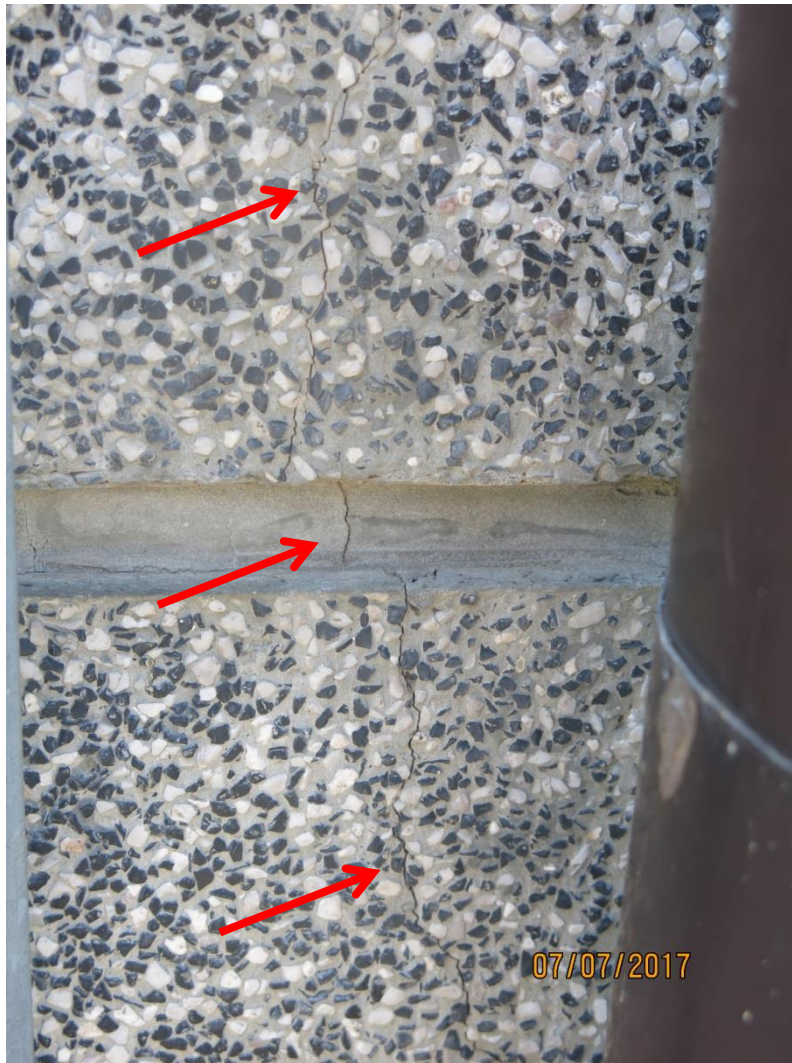

**Slika 12:**

Vertikalne razpoke na  
fasadni oblogi iz  
pranega betona -na več  
mestih

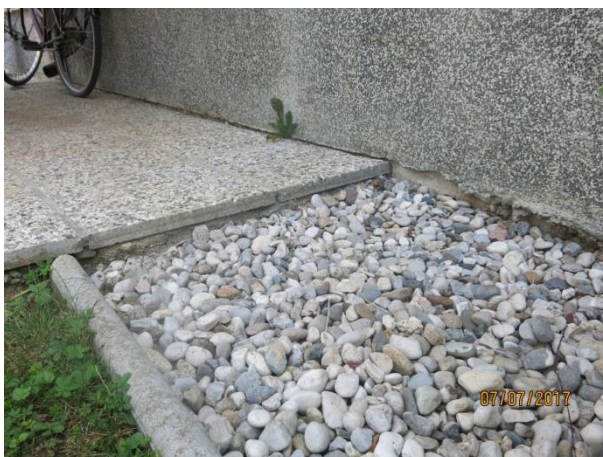

**Slika 13 in 14:** Posedanje zunanje ureditve ob objektu med osmi F in G za ca 5 cm

**Slika 15:**

*SZ fasada na stiku s  
staro telovadnico*

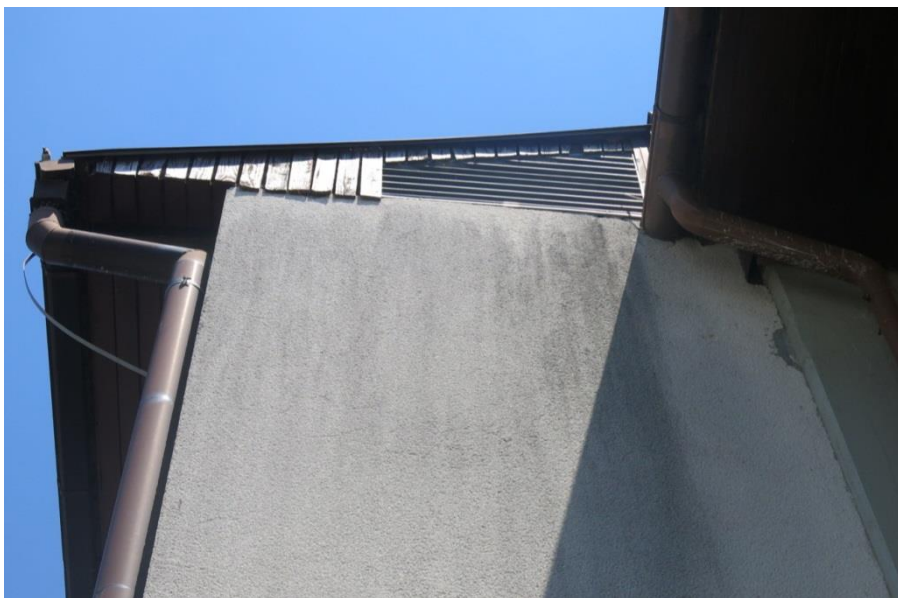
**Slika 16:**

*Poškodbe ometa na  
stiku s staro telovadnico  
- ni izvedena dilatacija  
manjše poškodbe  
lesenih oblog*



**Južna fasada****Slika 17:***Južna fasada**Vzhodni del fasade obložen s salonitnimi ploščami***Slika 18:** *JZ fasada na stiku s staro telovadnico***Slika 19:** *Med obravnavanim vmesnim traktom in staro telovadnico ni dilatacije*



**Slika 20:** Poševna razpoka od vogala okna navzdol



**Slika 21:** Vzdolžna razpoka na spodnji strani preklade



**Slika 22:**

Horizontalna razpoka ca 13 cm pod robom (verjetno posledica deformacij na stiku tlaka z nosilno podlago)



**Slika 23:**

Poševna razpoka na opornem zidu





**Slika 24:** Poškodbe betona na robovih stopnic in ometa



**Slika 25:** Močnejše poškodovan beton zgornje stopnice



**Slika 26:**

Luščenje cementne prevleke in poškodbe betona na zunanjih stopnicah



**Slika 27:**

Luščenje cementne prevleke in poškodbe betona





**Slika 28:** Luščenje cementne prevleke in poškodbe betona



**Slika 29:** Počena obloga iz pranege betona



**Slika 30:** Vertikalne razpoke na fasadni oblogi iz pranege betona -na več mestih



**Slika 31:** Širina razpoke do 1,2 mm



**Slika 32:**

*JV fasada na stiku s  
stekleno fasado  
stopnišča - povezava na  
staro šolo*

*obložena s salonitnimi  
ploščami*

**Slika 33:**

*Pomanjkljivo tesnjenje  
fasade na stiku  
salonitnih plošč z  
ometano fasado -  
delno odpadel  
silikonski kit*

**STANJE OBJEKTA V NOTRANJOSTI****Pritličje****Slika 34:**

*Vhodna avla - levo  
zobna ordinacija, desno  
zaklonišče*

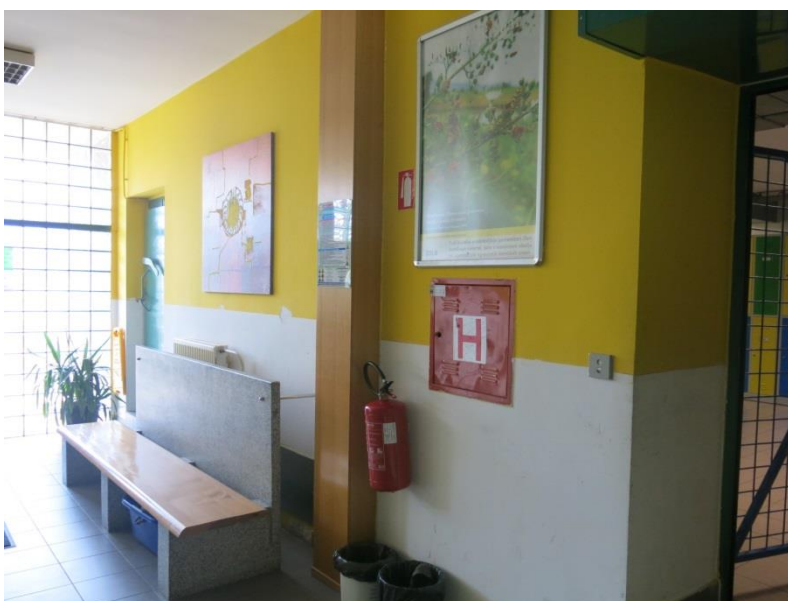
**Slika 35:**

*Stena zaklonišča*

**Slika 36:**

*Okvirna konstrukcija v  
jedilnici*





**Slika 37:** Prečna razpoka na stropu na stiku vmesnega stopnišča s staro šolo - severna stran (nepravilno izvedena dilatacija) R5



**Slika 38:** Prečna razpoka na stropu na stiku vmesnega stopnišča s staro šolo - južna stran (nepravilno izvedena dilatacija) R4



**Slika 39:** Prečna razpoka na stropu na stiku vmesnega stopnišča s staro šolo - severna stran - detajl (R5)

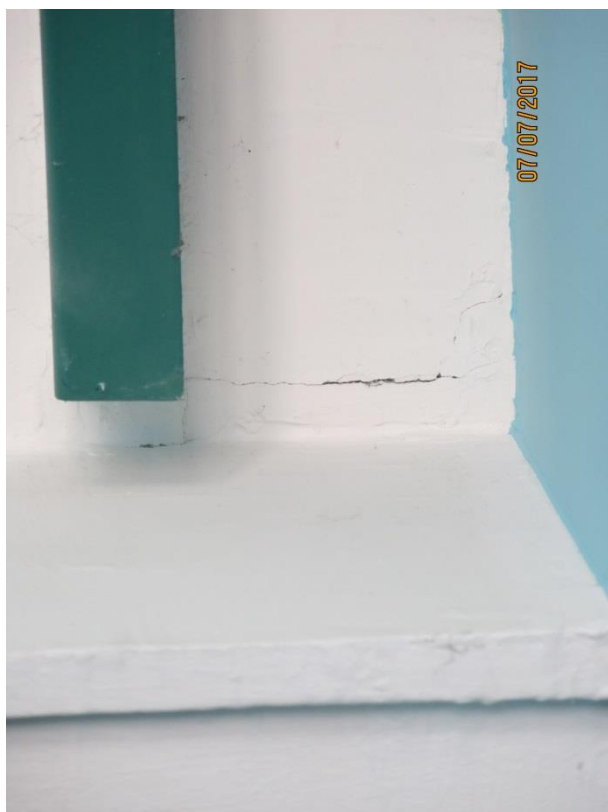

**Slika 40:** Prečna razpoka na stropu na stiku vmesnega stopnišča s staro šolo - južna stran detajl (R4)



**Slika 41:** Vertikalna razpoka nad keramično oblogo v jedilnici - se napihuje (R8)

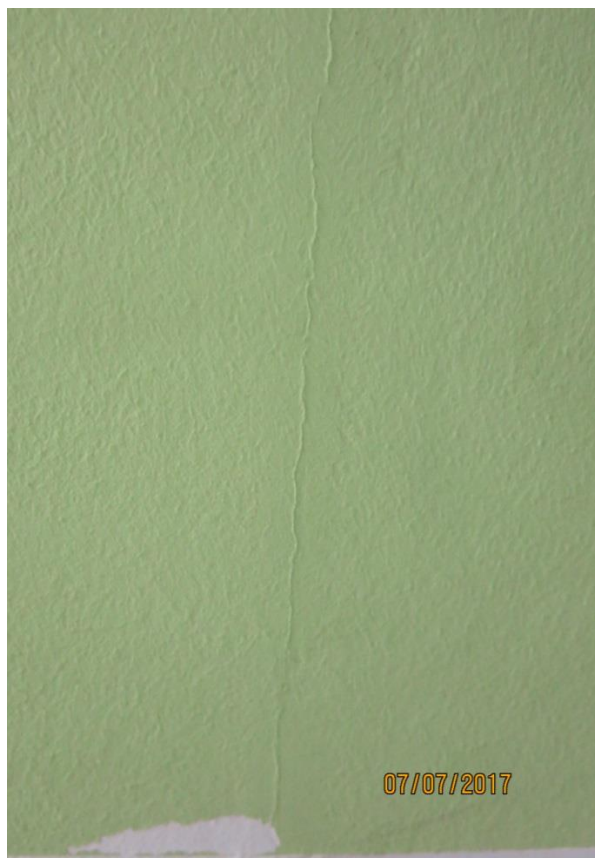

**Slika 42:** Vertikalna razpoka nad keramično oblogo v jedilnici - se napihuje (R9)

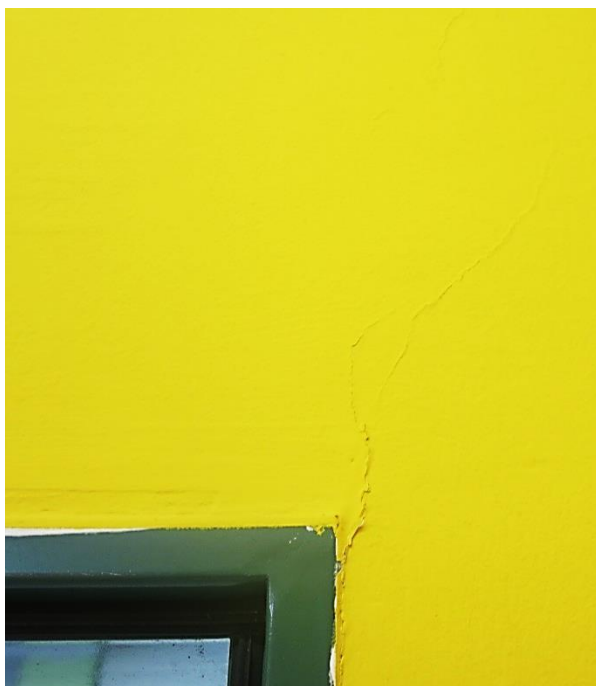

**Slika 43:** Poševna razpoka od vogala vrat navzgor (R12)

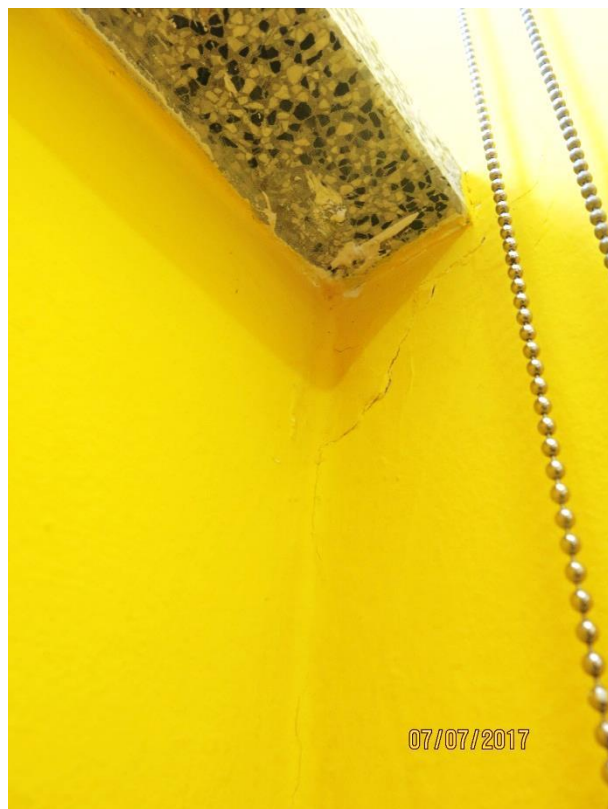

**Slika 44:** Vertikalna razpoka v vogalu od okna navzdol (R13)



**Slika 45:**

*Vlaga in mehurjenje ometa (R17)*

**Slika 46:** *Vlaga in mehurjenje ometa***Slika 47:** *Vlaga in mehurjenje ometa***Slika 48:** *Izločanje sige med spojniciami keramične obloge***Slika 49:** *Korozija na kovinskem vratnem okvirju (R18)*

## 1. Nadstropje



**Slika 50:**

Vzdolžna stena in okvir  
v osi 4



**Slika 51:**

Vzdolžni okvir v osi 2

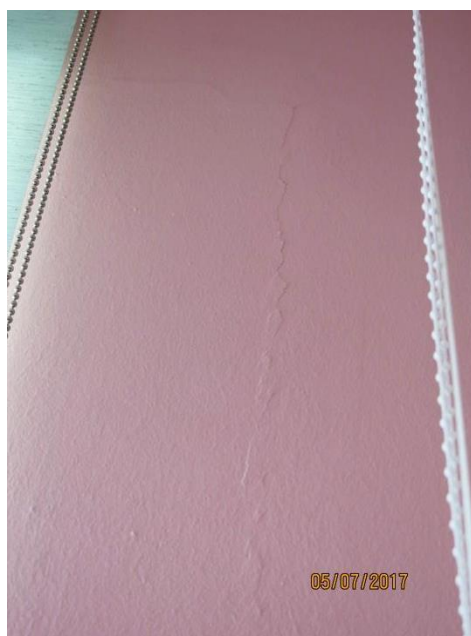

**Slika 52:** Vertikalna razpoka ca 20 cm od okna, na vrhu se zaključi vodoravno - verjetno pozidava (R1)



**Slika 53:** Horizontalna razpoka pod nosilcem (R4)





**Slika 54:** Razpoka vzdolž preklade - verjetno stik med objektoma - ni dilatacije (R5)

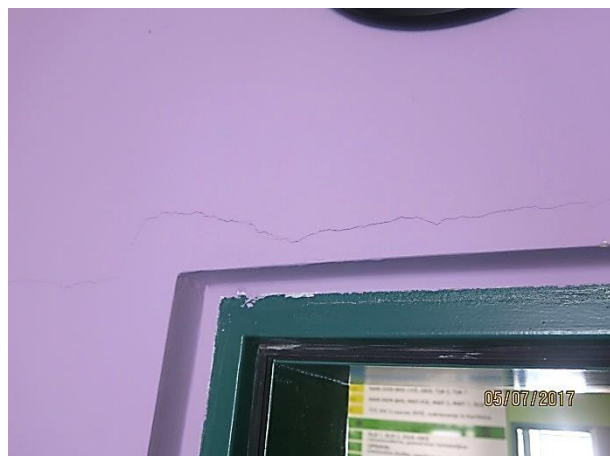

**Slika 55:** Horizontalna razpoka nad vratmi, se nadaljuje preko vogala (R6)

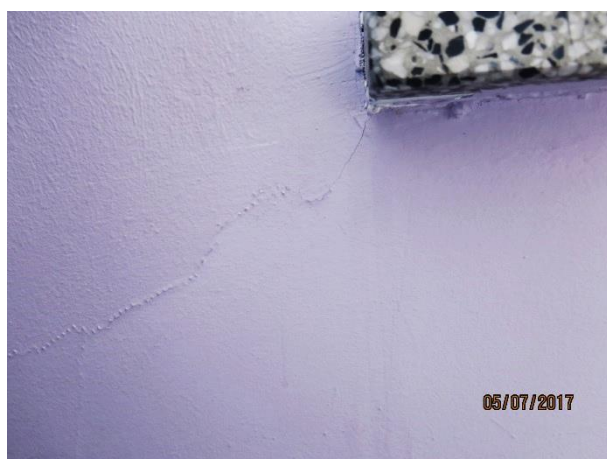

**Slika 56:** Poševna razpoka od okna navzdol (R10)



**Slika 57:** Horizontalna razpoka pod okensko polico (R9)

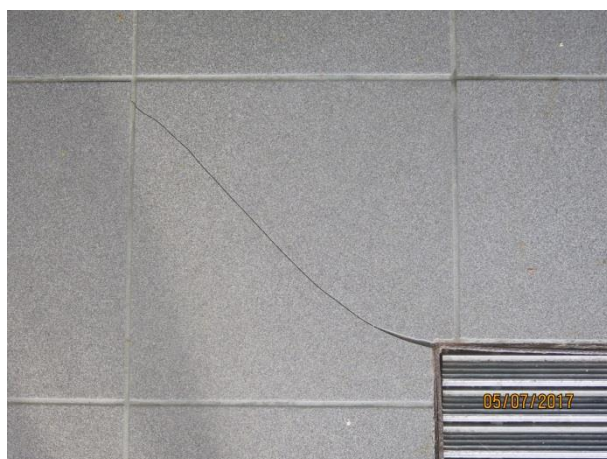

**Slika 58:** Diagonalne razpoke v tlaku na vseh vogalih talne poglobitve



**Slika 59:** Zamakanje na stropu v sanitarijah (R13) - verjetno poškodovane instalacije



**Slika 60:** Strižno razpokan omet na stropu na stiku vmesnega stopnišča s staro šolo - južna stran (R14)



**Slika 61:** Strižno razpokan omet na stropu na stiku vmesnega stopnišča s staro šolo - južna stran (R14)



**Slika 62:** Že izvedena popravila na stiku vmesnega stopnišča s staro šolo - severna stran (R15)



**Slika 63:** Že izvedena popravila na stiku vmesnega stopnišča s staro šolo - severna stran (R15)



## 2. Nadstropje



**Slika 64:**

Osrednja avla z  
okvirno konstrukcijo  
2. nadstropja



**Slika 65:**

Fasadna okvirna  
konstrukcija  
2. nadstropja



**Slika 66:** Prečna razpoka na stropu na stiku stopnišča s staro šolo, oplesk odstopa (R1)



**Slika 67:** Strižna razpoka na stiku stene in stropa na stiku stopnišča s staro šolo - južna stran (R2)



**Slika 68:** Vertikalna razpoka na stiku stene z jekleno konstrukcijo stopnišča (R3)



**Slika 69:** Vertikalna razpoka R6



**Slika 70:** Vertikalna razpoka R7



**Slika 71:**

Razpoka na stiku stene z nosilcem in prečno steno (R9)





**Slika 72:** Vertikalna razpoka od obloge do stropa (R10)



**Slika 73:** Luščenje opleska na stropu (R10)



**Slika 74:** Zamakanje ob okenskem okvirju (R13)



**Slika 75:** Močnejše zamakanje na vogalih okenskega okvirja (R13)

**Mansarda - podstrešje - strešna konstrukcija****Slika 76:**

*Podstrešje - strešna konstrukcija*

**Slika 77:**

*Podstrešje - strešna konstrukcija*

**Slika 78:**

*Vzdolžni AB nosilec v osi 2*





**Slika 79:** Vidni sledovi zamakanja



**Slika 80:** Lokalne poškodbe zaradi zamakanja



**Slika 81:** Poškodovana izolacija



**Slika 82:** Zarotiran špirovec



**Slika 83:**

Ležišče slemenske lege  
na čelni steni - zgornja  
dva vijaka deformirana